

DOSSIER DE CANDIDATURE

Année universitaire 2010/2011

Ce questionnaire est strictement confidentiel. Il vous est demandé de répondre à toutes les questions.



Le recrutement à l'ISCPA, Institut des Médias est basé sur l'examen du dossier de candidature et les résultats obtenus lors de la journée de sélection (tests et entretien de motivation). En raison du nombre de places, nous vous conseillons d'anticiper vos démarches et de vous inscrire le plus tôt possible aux concours qui sont programmés à partir de décembre. La procédure de recrutement est expliquée au dos.

Coller une photo d'identité récente (obligatoire)

Etudes ISCPA choisies (Cycle Bachelor professionnel / Cycle Master professionnel) cocher la case correspondante

Filière JOURNALISME
Cycle Bachelor professionnel – Journalisme Titre de Journaliste certifié par l'Etat au Niveau II Journal Officiel du 18/11/2005 (Commission Nationale de la Certification Professionnelle)
<input type="checkbox"/> Admission en 1ère année (niveau minimum requis : bac validé)
<input type="checkbox"/> Admission en 2ème année (niveau minimum requis : bac+2 validé + expérience journalistique)

Filière COMMUNICATION
Cycle Bachelor professionnel – Communication globale Titre responsable projet communication interne/externe certifié par l'Etat au niveau II - JO du 06/07/2008
<input type="checkbox"/> Admission en 1ère année (niveau minimum requis : bac validé)
<input type="checkbox"/> Admission en 2ème année (niveau minimum requis : bac+1 validé)
<input type="checkbox"/> Admission en 3ème année (niveau minimum requis : bac+2 validé)
Cycle Master professionnel - Communication institutionnelle
<input type="checkbox"/> Admission en 1ère année (niveau minimum requis : bac+3 validé)
<input type="checkbox"/> Admission en 2ème année (niveau minimum requis : bac+4 validé)
Cycle Master professionnel - e-communication
<input type="checkbox"/> Admission en 1ère année (niveau minimum requis : bac+3 validé)
<input type="checkbox"/> Admission en 2ème année (niveau minimum requis : bac+4 validé)



Votre état civil

M. – Mme – Mlle - NOM : _____ Prénom : _____

Date de naissance : _____ Lieu de naissance : _____ Nationalité : _____

Adresse du candidat : _____

Code postal : _____ Ville : _____ Pays : _____

Tél. : _____ Portable : _____ Courriel : _____

Adresse complète des parents : _____

_____ Téléphone : _____

Profession du père et nom de l'employeur : _____

Profession de la mère et nom de l'employeur : _____

Prénoms de vos frères(s) et sœur(s)	Age	Etudes en cours ou activité professionnelle

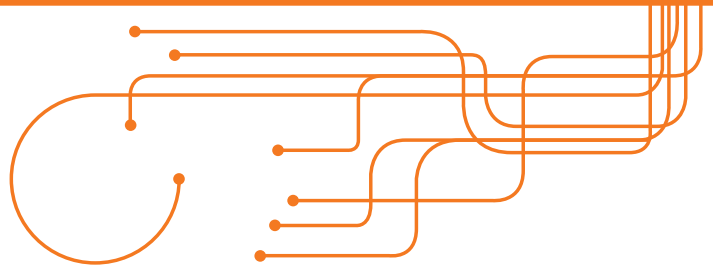

Votre parcours scolaire

Année scolaire	Formation	Etablissement	Diplôme obtenu ou diplôme en cours

Vous et l'international

1ère LV : Niveau: Bilingue Très bon Bon Moyen Notions

2ème LV : Niveau: Bilingue Très bon Bon Moyen Notions

3ème LV : Niveau: Bilingue Très bon Bon Moyen Notions

Séjour(s) et/ou expérience(s) à l'étranger :

Pays	Année	Durée	Activités

Vous et la vie professionnelle : emplois, travaux, stages

Nom de l'entreprise ou de l'organisme	Année et durée en mois	Vos missions

Vos activités culturelles, sportives, humanitaires, associatives...

Nature de l'activité	Année et durée en mois	Activités et responsabilités éventuelles

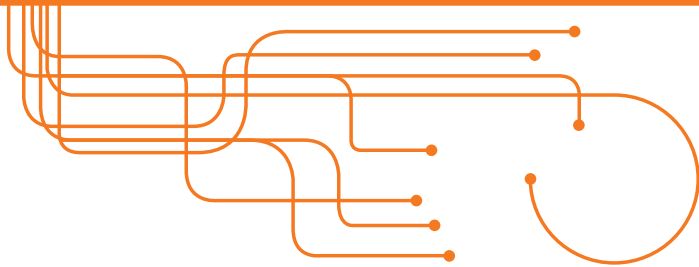

Votre motivation et votre connaissance du milieu professionnel

Remplissez soigneusement cette partie qui sera utilisée lors de l'entretien de motivation – vos réponses doivent être argumentées.

Expliquez le choix de votre orientation et votre projet professionnel :

Quels sont vos atouts pour cette formation ?

Quelles valeurs vous paraissent importantes dans la vie professionnelle ?

En dehors du métier choisi, qu'est-ce qui vous passionne ?

Comment avez-vous connu l'ISCPA ?

Internet	Précisez le moteur de recherche ou le site	
Presse : La Taupe, Studyrama, Lyon Plus, etc	Précisez le support	
Salon étudiants ou forum lycée	Précisez la ville et le mois	
Relation : étudiant, professeur, professionnel	Précisez son nom	
Centre d'information et d'orientation	Précisez la ville	
Affichage ou tractage	Précisez la ville	
Bus orientation	Précisez la ville	
Autre	Précisez	

Avez-vous participé à l'une de nos matinées / soirées « portes ouvertes » ?

Si oui, précisez la date : _____

Avez-vous déposé votre candidature dans d'autres établissements ? Oui Non Si oui lesquels _____

Modalités de sélection et informations pratiques

Après réception et examen du dossier de candidature, nous vous contacterons afin de déterminer une date pour votre session d'examen. Les résultats vous seront communiqués dans un délai de 10 à 15 jours.

Pour les candidats en Cycle Bachelor professionnel

Les journées de sélection sont programmées certains mercredis ou samedis. Les épreuves sont constituées de tests écrits et d'un entretien. Il s'agit d'évaluer votre culture générale, votre connaissance de l'actualité, vos capacités d'expression et d'argumentation, votre niveau d'anglais et votre motivation pour la formation choisie.

Pour les candidats en Cycle Master professionnel

La sélection se base sur une étude approfondie du dossier ainsi qu'une heure d'épreuves écrites et d'un entretien de motivation d'une heure environ. Si vous avez des productions (book, textes, articles, dessins, réalisations associatives ou professionnelles, etc), il vous est conseillé de les amener le jour de l'entretien.

Pièces à joindre au présent dossier

- Pour tous les candidats : 1 curriculum vitae + 1 lettre manuscrite de motivation + 1 photocopie de votre pièce d'identité.
- Pour les candidats en Cycle Bachelor professionnel : photocopie des notes de première et de terminale et des notes obtenues au bac (si vous l'avez déjà passé) + photocopie des notes obtenues en bac + 1/+2 pour les admissions parallèles + chèque à l'ordre d'IGS-ISCPA de 80 € correspondant aux frais d'examen et de dossier (non remboursable).
- Pour les candidats en Cycle Master professionnel : photocopie des relevés de notes et/ou titres et diplômes des 2 dernières années (les 3 dernières en cas de redoublement) + chèque à l'ordre d'IGS-ISCPA de 85 € correspondant aux frais d'examen et de dossier (non remboursable).

Je soussigné(e) _____ certifie l'exactitude des informations ci-dessus et joins à ce dossier les pièces nécessaires à sa constitution ainsi que le montant des frais de dossier et d'examen. Je déclare avoir pris connaissance des conditions d'admission.

Nous garantissons la confidentialité des informations que vous nous communiquez. Conformément à l'article 27 de la loi n°78-17 du 6 janvier 1978 relative à l'informatique, aux fichiers et aux libertés publiques, vous avez à tout moment la possibilité d'avoir accès à ces informations, de les faire rectifier ou détruire.

Fait à _____, le _____ Signature :

Merci d'envoyer ce dossier à :

ISCPA Lyon
47 rue Sergent Michel Berthet – CP 606
69258 Lyon Cedex 09

Pour toute information, contactez Florence FELIX au 04.72.85.71.73 – ffelix@groupe-igs.fr - www.iscpa-lyon.com

ISCPA Lyon, école de journalisme et de communication
Groupe IGS – l'université professionnelle internationale René Cassin
47 rue Sergent Michel Berthet – 69009 LYON